

Secretaría Agropecuaria, Medio Ambiente y Desarrollo Económico- SAMADE

Desarrollo Económico - Competitividad

Infografía
Segundo trimestre de 2022

► Comercio local



ALCALDÍA
MUNICIPAL
DE COTA



SECRETARÍA
AGROPECUARIA
MEDIO AMBIENTE Y
DESARROLLO
ECONÓMICO
RECALDÍA MUNICIPAL DE COTA



Equipo de Competitividad



Comercio local

INFORMACIÓN MUNICIPAL*

NÚMERO DE HABITANTES
31.868 habitantes

HOGARES:
9.855

UNIDADES DE VIVIENDA
10.472

*Fuente: Censo 2018 - DANE



ACERCA DEL COMERCIO LOCAL*

El proceso de reactivación económica que se ha llevado a cabo ha sido arduo y constante, buscando beneficiar a los diferentes sectores económicos del municipio como lo son: comercio y servicios, gastronómico, cultural, entretenimiento, entre otros. Desde el 2020 se viene realizando un trabajo en gestión y registro de los establecimientos comerciales que junto con el sello de reactivación, se realiza un acercamiento constante al comerciante.

Establecimientos comerciales registrados en SAMADE

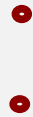

#Amigo Cotense, inscriba su negocio

#Cotateactiva

TOTAL ESTABLECIMIENTOS REGISTRADOS

1466

Competitividad SAMADE

Comercio local

Emprendimiento

Turismo

FONDEC



ESTABLECIMIENTOS FORMALIZADOS*

1100

Establecimientos formalizados ante la CCB*

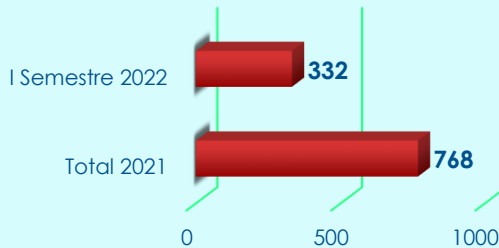

Promover la formalización de los establecimientos de comercio de Cota desde la Alcaldía, busca acercar la ciudadanía y al empresario a aportar al mejoramiento del ecosistema empresarial, cumpliendo con los requisitos de la formalización de la Cámara de Comercio (CCB), la Secretaría de Hacienda de Cota, el Código de Policía, a través de visitas técnicas que realiza la SAMADE.

*Fuente: Cámara de Comercio de Bogotá

CONTACTO

TELÉFONO
6013161800 Ext. 8000

CORREO ELECTRÓNICO

emprendimiento@alcaldiacota.gov.co

SITIO WEB

<https://www.cota-cundinamarca.gov.co/>

La formalidad va a brindar al comerciante beneficios muy importantes como acceder a capital semilla, créditos, vender sus productos en diferentes esquemas de comercialización, entre otros, y que además, podrá crecer, fortalecer y generar más empleo y rentabilidad para su negocio.

Asimismo, a los establecimientos continuamente se les invita a participar en diferentes capacitaciones y talleres para el fortalecimiento de su negocio:

- Marketing Digital
- Cómo incrementar las ventas por redes
- Oferta institucional Gobernación
- Registro Único de Proponentes
- Secop II- Proveedores

CAPACITACIONES

9

PARTICIÓN DE COMERCIANTES

277



Equipo de Competitividad



Comercio local

INFORMACIÓN MUNICIPAL*

NÚMERO DE HABITANTES
31.868 habitantes

HOGARES:
9.855

UNIDADES DE VIVIENDA
10.472

*Fuente: Censo 2018 - DANE



COMERCIO LOCAL POR VEREDAS*

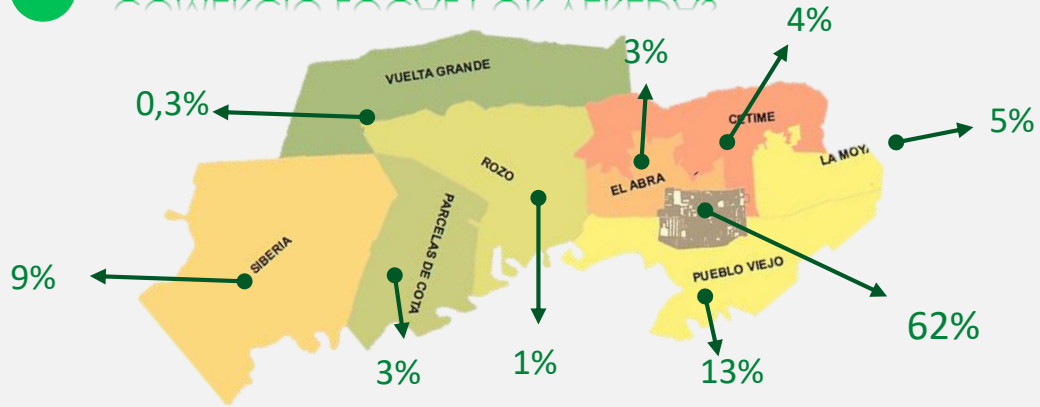

Competitividad SAMADE

Comercio local

Emprendimiento

Turismo

FONDEC

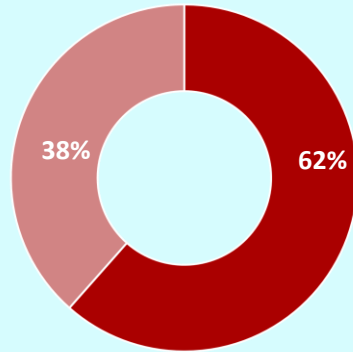

■ Rural ■ Urbana

Los establecimientos comerciales en el municipio de Cota, se encuentran distribuidos en su gran porcentaje en el área urbana (Centro: 62%) y el área rural (las 8 veredas: 38%).

CONTACTO

TELÉFONO
6013161800 Ext. 8000

CORREO ELECTRÓNICO

emprendimiento@alcaldiacota.gov.co

SITIO WEB

<https://www.cota-cundinamarca.gov.co/>



ACTIVIDADES COMERCIALES EN COTA*

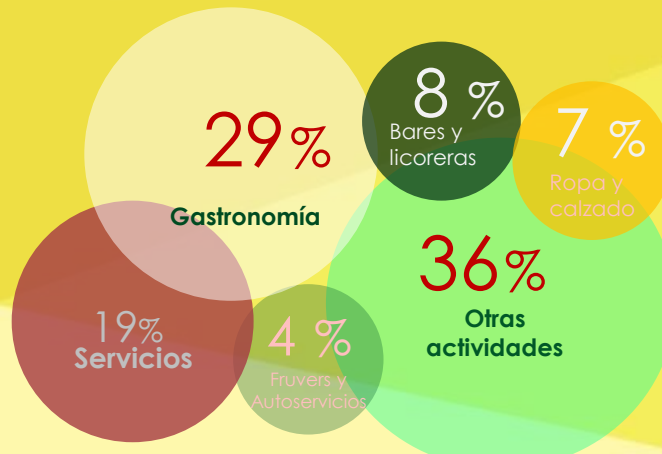

El comercio local en el municipio esta conformado por establecimientos con actividades económicas tales como: gastronómicos (restaurantes, comidas rápidas, asaderos, piqueteaderos, otros), bares, licorerías, artesanías, confección, y venta de calzado y ropa. Actividades de diferentes servicios como: gimnasios, salud y eventos.