

Secretaría Agropecuaria, Medio Ambiente y Desarrollo Económico- SAMADE

Desarrollo Económico - Competitividad

Infografía
Segundo semestre de 2022

► Comercio local



ALCALDÍA
MUNICIPAL
DE COTA



SECRETARÍA
AGROPECUARIA
MEDIO AMBIENTE Y
DESARROLLO
ECONÓMICO
ALCALDÍA MUNICIPAL DE COTA



Equipo de Competitividad



Comercio local

INFORMACIÓN MUNICIPAL*

NÚMERO DE HABITANTES
31.868 habitantes

HOGARES:
9.855

UNIDADES DE VIVIENDA
10.472

*Fuente: Censo 2018 -DANE



ACERCA DEL COMERCIO LOCAL*

El proceso de reactivación económica que se ha llevado a cabo ha sido arduo y constante, buscando beneficiar a los diferentes sectores económicos del municipio como lo son: comercio y servicios, gastronómico, cultural, entretenimiento, entre otros. Desde el 2020 se viene realizando un trabajo en gestión y registro de los establecimientos comerciales que junto con el sello de reactivación, se realiza un acercamiento constante al comerciante.

Establecimientos comerciales registrados en SAMADE

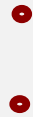

#Amigo Cotense, inscriba su negocio

#Cotateactiva

TOTAL ESTABLECIMIENTOS REGISTRADOS

1605

Competitividad SAMADE

Comercio local

Emprendimiento

Turismo

FONDEC



ESTABLECIMIENTOS FORMALIZADOS*

1243

Establecimientos formalizados ante la CCB*



Promover la formalización de los establecimientos de comercio de Cota desde la Alcaldía, busca acercar la ciudadanía y al empresario a aportar al mejoramiento del ecosistema empresarial, cumpliendo con los requisitos de la formalización de la Cámara de Comercio (CCB), la Secretaría de Hacienda de Cota, el Código de Policía, a través de visitas técnicas que realiza la SAMADE.

*Fuente: Cámara de Comercio de Bogotá

CONTACTO

TELÉFONO
3161800 Ext. 8000

CORREO ELECTRÓNICO

comerciolocal@alcaldiacota.gov.co

SITIO WEB

<https://portal.cota-cundinamarca.gov.co/>

La formalidad va a brindar al comerciante beneficios muy importantes como acceder a capital semilla, créditos, vender sus productos en diferentes esquemas de comercialización, entre otros, y que además, podrá crecer, fortalecer y generar más empleo y rentabilidad para su negocio.

Asimismo, a los establecimientos continuamente se les invita a participar en diferentes capacitaciones y talleres para el fortalecimiento de su negocio:

- Herramientas Digitales para tu negocio
- Cómo incrementar las ventas por redes
- Pasos para crear y registrar tu empresa
- Registro Único de Proponentes
- Servicio al Cliente para incrementar tus ventas

CAPACITACIONES

15

PARTICIÓN DE COMERCIANTES

610



Equipo de Competitividad



Comercio local

INFORMACIÓN MUNICIPAL*

NÚMERO DE HABITANTES
31.868 habitantes

HOGARES:
9.855

UNIDADES DE VIVIENDA
10.472

*Fuente: Censo 2018 - DANE



COMERCIO LOCAL POR VEREDAS*

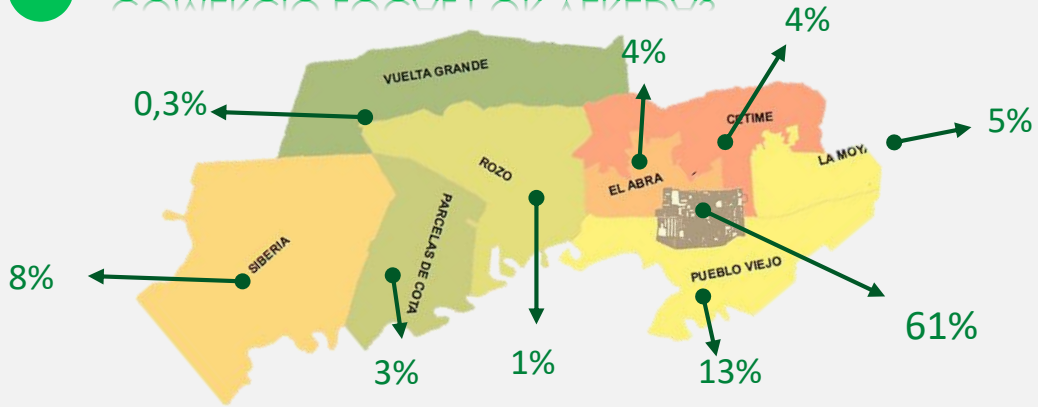

Competitividad SAMADE

Comercio local

Emprendimiento

Turismo

FONDEC

Total establecimientos por Área

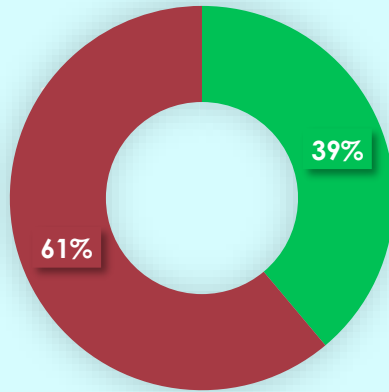

Los establecimientos comerciales en el municipio de Cota, se encuentran distribuidos en su gran porcentaje en el área urbana (Centro: 62%) y el área rural (las 8 veredas: 38%).

■ Rural
■ Urbana

CONTACTO

TELÉFONO
3161800 Ext. 8000

CORREO ELECTRÓNICO

comerciolocal@alcaldiacota.gov.co

SITIO WEB

<https://portal.cota-cundinamarca.gov.co/>



ACTIVIDADES COMERCIALES EN COTA*

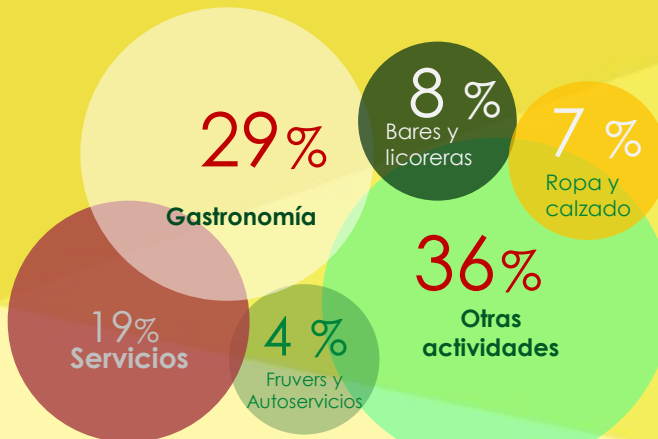

El comercio local en el municipio esta conformado por establecimientos con actividades económicas tales como: gastronómicos (restaurantes, comidas rápidas, asaderos, piqueteaderos, otros), bares, licoreras, artesanías, confección, y venta de calzado y ropa. Actividades de diferentes servicios como: gimnasios, salud y eventos.