

# Secretaría Agropecuaria, Medio Ambiente y Desarrollo Económico- SAMADE

## Desarrollo Económico - Competitividad

Infografía  
Primer semestre de 2022

### ▶ Comercio local



ALCALDÍA  
MUNICIPAL  
DE COTA



SECRETARÍA  
AGROPECUARIA  
MEDIO AMBIENTE Y  
DESARROLLO  
ECONÓMICO  
ALCALDÍA MUNICIPAL DE COTA



Equipo de Competitividad



Comercio local

### INFORMACIÓN MUNICIPAL\*

NÚMERO DE HABITANTES  
**31.868 habitantes**

HOGARES:  
**9.855**

UNIDADES DE VIVIENDA  
**10.472**

\*Fuente: Censo 2018 - DANE



### ACERCA DEL COMERCIO LOCAL\*

El proceso de reactivación económica que se ha llevado a cabo ha sido arduo y constante, buscando beneficiar a los diferentes sectores económicos del municipio como lo son: comercio y servicios, gastronómico, cultural, entretenimiento, entre otros. Desde el 2020 se viene realizando un trabajo en gestión y registro de los establecimientos comerciales que junto con el sello de reactivación, se realiza un acercamiento constante al comerciante.

Establecimientos comerciales registrados en SAMADE

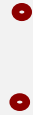

#Amigo Cotense, inscriba su negocio

#Cotateactiva

TOTAL ESTABLECIMIENTOS REGISTRADOS

**1466**

### Competitividad SAMADE



### ESTABLECIMIENTOS FORMALIZADOS\*

**1100**

Establecimientos formalizados ante la CCB\*

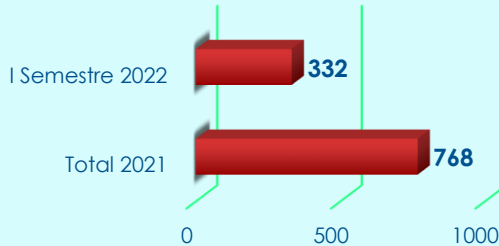

Promover la formalización de los establecimientos de comercio de Cota desde la Alcaldía, busca acercar la ciudadanía y al empresario a aportar al mejoramiento del ecosistema empresarial, cumpliendo con los requisitos de la formalización de la Cámara de Comercio (CCB), la Secretaría de Hacienda de Cota, el Código de Policía, a través de visitas técnicas que realiza la SAMADE.

\*Fuente: Cámara de Comercio de Bogotá

### Comercio local

### Emprendimiento

### Turismo

### FONDEC

### CONTACTO

TELÉFONO  
6013161800 Ext. 8000

CORREO ELECTRÓNICO

comerciolocal@alcaldiacota.gov.co

### SITIO WEB

<https://www.cota-cundinamarca.gov.co/>

La formalidad va a brindar al comerciante beneficios muy importantes como acceder a capital semilla, créditos, vender sus productos en diferentes esquemas de comercialización, entre otros, y que además, podrá crecer, fortalecer y generar más empleo y rentabilidad para su negocio.

Asimismo, a los establecimientos continuamente se les invita a participar en diferentes capacitaciones y talleres para el fortalecimiento de su negocio:

- Marketing Digital
- Cómo incrementar las ventas por redes
- Oferta institucional Gobernación
- Registro Único de Proponentes
- Secop II- Proveedores

CAPACITACIONES

9

PARTICIÓN DE COMERCIANTES

277



Equipo de Competitividad



Comercio local

## INFORMACIÓN MUNICIPAL\*

NÚMERO DE HABITANTES  
**31.868 habitantes**

HOGARES:  
**9.855**

UNIDADES DE VIVIENDA  
**10.472**

\*Fuente: Censo 2018 - DANE



## COMERCIO LOCAL POR VEREDAS\*

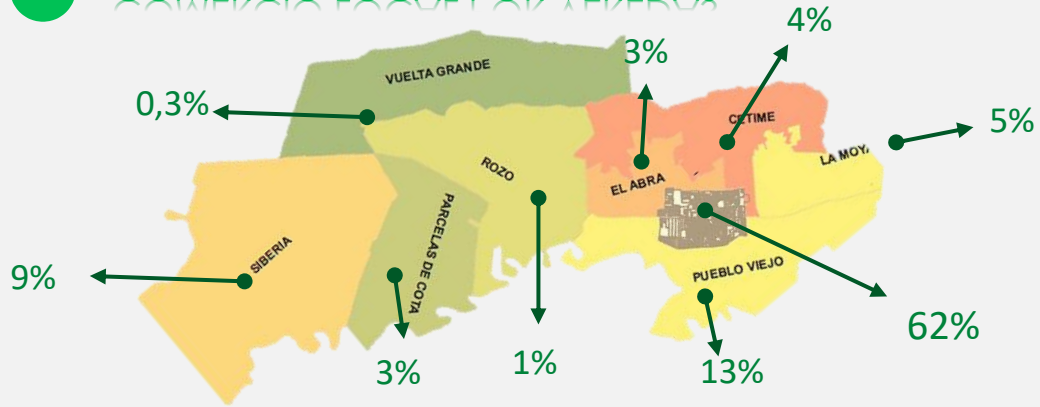

## Competitividad SAMADE

### Comercio local

### Emprendimiento

### Turismo

### FONDEC

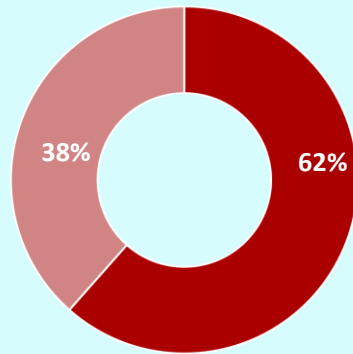

■ Rural ■ Urbana

Los establecimientos comerciales en el municipio de Cota, se encuentran distribuidos en su gran porcentaje en el área urbana (Centro: 62%) y el área rural (las 8 veredas: 38%).

## CONTACTO

TELÉFONO  
6013161800 Ext. 8000

CORREO ELECTRÓNICO

comerciolocal@alcaldiacota.gov.co

## SITIO WEB

<https://www.cota-cundinamarca.gov.co/>



## ACTIVIDADES COMERCIALES EN COTA\*

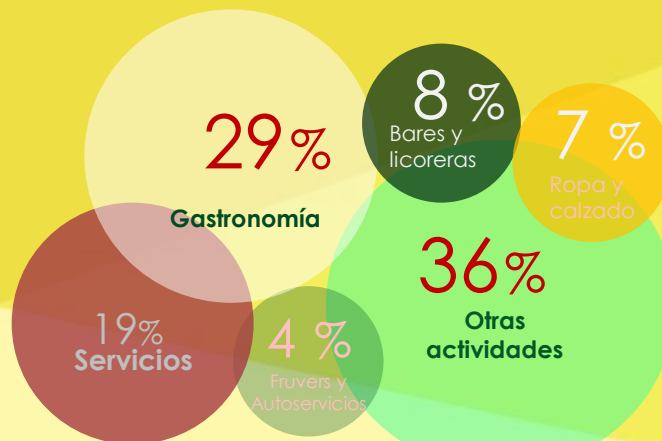

El comercio local en el municipio esta conformado por establecimientos con actividades económicas tales como: gastronómicos (restaurantes, comidas rápidas, asaderos, piqueaderos, otros), bares, licorerías, artesanías, confección, y venta de calzado y ropa. Actividades de diferentes servicios como: gimnasios, salud y eventos.